



**LAP LOGISTICS**

**PT. LINTAS ALAM PERDANA**

**Pengiriman mudah, respon cepat, sampai tepat waktu.**

**PROFIL COMPANY**

[LAPLOGCMS.MY.ID](http://LAPLOGCMS.MY.ID)

# About Us

PT. LINTAS ALAM PERDANA adalah perusahaan yang Bergerak Pada Bidang, Logistik / Supply Chain dan Global Bisnis, Perusahaan Kami Memiliki Kaitan Erat Dengan Instansi Pemeintah maupun Perorangan Dalam Mendukung Peningkatan Logistik / Supplychain dan Global Bisnis di seluruh Daerah. yang dimana Perusahaan Kami Memiliki Banyak Pengalaman Pekerjaan Terselesaikan Mulai Dari Pengangkutan Milik Pemerintah Sampai Pengangkutan Perrorangan. Serta Perusahaan Kita Menjadi Salah satu Pemberi gagasan Dalam Pergerakan Logistik Melalui Assosiasi ALFH-LFA Sehingga Bertujuan Meningkatkan Logistik dan Supplychain , Perusahaan Kita Bergerak Pada Pengiriman, Udara, Laut atau Darat, Serta Sebagai Pendukung Perusahaan Memiliki Bisnis Pergudangan yang dapat Menjadi Pendukung Serta Bisnis Gate/ Gerbang Pintu Bisnis untuk Relasi yang Lebih dalam Perkembangan Global Bisnis pada Perusahaan PT. LINTAS ALAM PERDANA.



# Our Vision

- 1 Memberikan Produk dan Layanan Berkualitas Tinggi: Kami bertujuan untuk menyediakan produk dan layanan yang memenuhi dan melebihi harapan pelanggan di seluruh daerah, dengan fokus pada kualitas, efisiensi, dan kepuasan pelanggan.
- 2 Memajukan Inovasi: Kami akan terus berinovasi untuk menciptakan solusi yang relevan dan bermanfaat dalam menghadapi tantangan global saat ini dan di masa depan.
- 3 Memimpin dalam Praktik Berkelanjutan: Kami akan berkomitmen pada keberlanjutan dalam semua aspek operasi kami, meminimalkan dampak lingkungan, dan mendukung kesejahteraan sosial dalam komunitas di mana kami beroperasi.
- 4 Mengembangkan Sumber Daya Manusia: Kami akan menciptakan lingkungan kerja yang mendukung pengembangan karyawan, promosi keahlian, dan kerja sama yang sehat di seluruh perusahaan.
- 5 Memupuk Kemitraan yang Kuat: Kami akan menjalin dan memelihara hubungan kemitraan yang saling menguntungkan dengan pelanggan, mitra bisnis, dan pemangku kepentingan lainnya di pasar global.
- 6 Berperan dalam Masyarakat: Kami akan aktif berpartisipasi dalam memberikan kontribusi positif pada masyarakat global, termasuk melalui program-program amal dan pendidikan.



1

Mengutamakan Kualitas: Memberikan produk dan layanan yang tak tertandingi dalam hal kualitas, keandalan, dan keunggulan.

2

Mendorong Inovasi: Terus mendorong batas-batas inovasi untuk menciptakan solusi yang memenuhi dan mengatasi kebutuhan pelanggan kami.

3

Keberlanjutan Lingkungan: Bertanggung jawab terhadap lingkungan dengan mengurangi dampak ekologis dan berinvestasi dalam praktik berkelanjutan.

4

Kepuasan Pelanggan: Memahami dan merespons kebutuhan pelanggan kami dengan cepat dan efisien.

5

Menghargai Karyawan: Memberdayakan dan mendukung pertumbuhan profesional dan kesejahteraan karyawan kami.

6

Kerjasama Global: Memperkuat kerja sama dengan mitra dan pihak-pihak yang relevan di seluruh Daerah untuk mencapai tujuan bersama.

7

Tanggung Jawab Sosial: Mendukung dan terlibat dalam inisiatif sosial dan kegiatan amal yang membantu membangun masyarakat yang lebih baik.

8

Etika Bisnis: Memegang teguh prinsip-prinsip etika bisnis yang tinggi dalam semua aspek operasi kami.



# OUR SERVICE

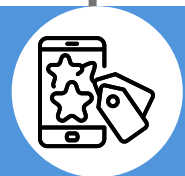

## UDARA

Pengiriman Melalui Udara/  
/Maskapai Dengan Kapasitas Besar maupun Kecil



## LAUT

Pengiriman Melalui Laut ,  
Mulai Dari Kontainer dan Sejenisnya



## DARAT

Pengiriman Melalui Darat /  
Land Trucking dan Kurir Pengantaran



## PERGUDANGAN & SUPPLY CHAIN

Pergudangan dengan basic Fulfillment dan Penyuplaian Bahan Kebutuhan Untuk Tujuan Perdagangan dan Membuka Pasar Baru.

# LOGISTIK & TRANSPORTASI



## Break Bulk Shipment

Berpengalaman dalam menghandle pengiriman cargo lepas / break bulk cargo untuk kategori Lumpsum maupun Partial dengan menggunakan Tug Boat, Land Craft (LCT) atau Cargo Vessel untuk jenis Heavy Lift atau Overlength / Oversize Cargo juga dapat membantu proses pengiriman dari pickup hingga naik turun kapal



## Land Trucking

Melayani jasa trucking darat untuk muatan container pribadi atau project / break bulk cargo dalam kota, antar kabupaten atau provinsi dalam wilayah Pulau Sumatera / Trans Sumatra, dengan budget yang rasional dan jaminan sampai ke tujuan



## Warehouse/FulFillment

Kami Menyediakan Pergudangan Transit Untuk barang Anda, Dan juga dapat kita suaiakan Dengan Kebutuhan Anda , dalam kubukasi /m2 /kg, dan dapat di kalkulasi dengan kebutuhan, harian, mingguan ataupun bulanan, Serta Pengurusan barang anda



## Sea Freight & Export- Import

Melayani kiriman Jasa Angkutan Laut, Port to Port , Door to Door size 20' , 40' standar / Jumbo (HC) untuk container jenis DRY, REEFER, FLAT CONT, FLAT TRACK, OPEN TOP, ISO TANK, CONT. WITH FLEXI BAG untuk cargo seperti : Pipa Telkom, Tower 72' , Cable Husble, Excalator dll



## Document Publication

Melayani jasa penerbitan dokumen UNDERNAME untuk pengiriman Export Import, Jasa CUSTOMS CLEARANCE, Jasa PENERBITAN NIK (Nomor Identitas Kepabeanan), NPIK (Nomor Pokok Importir Khusus), API (Angka Pengenal Importir) dan dokumen Karantina, Lembaran Surveyor, Asuransi Cargo dll



## LCL Shipment

Melayani kiriman cargo partial dari BERAT 100 kg hingga 1 TON keatas atau barang RINGAN dari ukuran KURANG DARI 1 KUBIK sampai diatas 3 KUBIK LEBIH, dengan pelayanan sepenuhnya atau partial sesuai kebutuhan.



## Cargo Udara / Pengiriman udara Export & Import

Kami Menyediakan Pengiriman Barang Melalui Udara , Dan akan memberikan jaminan barang akan sampai ketujuan anda dengan aman





# Units



07 11 | 02 Agustus 2025



# Our Latest Work

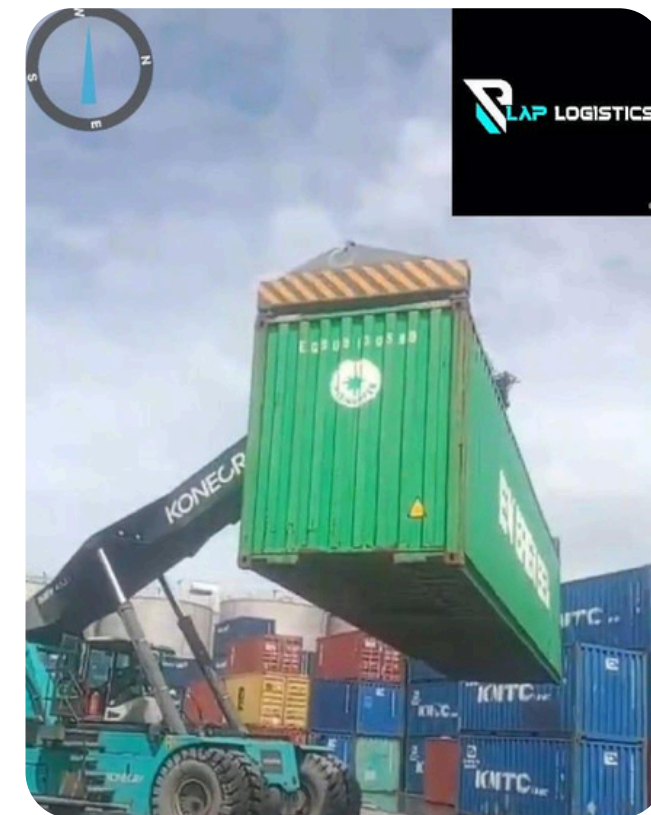

# PENGIRIMAN UDARA



# PENGIRIMAN LAUT



# PENGIRIMAN DARAT



# PENGALAMAN PERUSAHAAN LAP-PARAMEDIC

Keamanan Terjaga, Kesehatan Tersampaikan  
Reguler Paket - & Heavy Cargo



LAP PARAMEDIC  
Items Per-Day



HOSPITAL

LAP – **PARAMEDIC** adalah layanan pengantaran khusus dari LAP Logistik yang berfokus pada distribusi barang reguler, paket, hingga heavy cargo dengan penanganan medical grade untuk kebutuhan sektor kesehatan. Dibangun atas komitmen tinggi terhadap kecepatan, ketepatan, dan keamanan, LAP – PARAMEDIC hadir sebagai solusi logistik terpercaya bagi rumah sakit, klinik, laboratorium, distributor alat kesehatan, hingga perusahaan farmasi.

Dengan standar operasional yang ketat, armada yang siap melayani 24/7, serta tim yang terlatih dalam prosedur penanganan barang kesehatan, kami memastikan bahwa setiap pengiriman—mulai dari paket kecil hingga kargo berat—ditangani secara profesional dan tiba tepat waktu di tujuan.

Kami memahami bahwa produk kesehatan adalah komoditas kritis yang memerlukan ketelitian ekstra. Karena itu, LAP – PARAMEDIC menerapkan sistem tracking real-time, pengecekan berlapis, dan proses pengiriman yang dirancang untuk menjaga integritas barang dari titik awal hingga titik akhir.

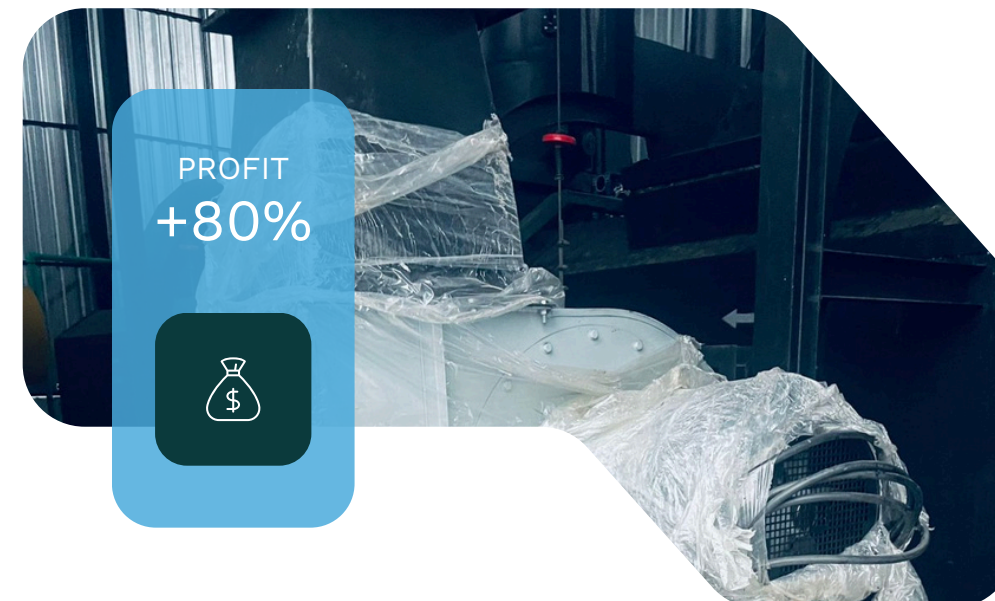

# PENGALAMAN PERUSAHAAN LAP-INTERNASIONAL

PENGANTARAN AMPAI KESELURUH NEGARA  
**Reguler Paket - & Heavy Cargo**



LAP INTERNASIONAL

Items Per-Day



LAP – EXPORT & IMPORT adalah divisi layanan internasional dari LAP Logistik yang berfokus pada pengelolaan ekspor dan impor berbagai jenis barang, mulai dari komoditas umum, produk industri, hingga barang bernilai tinggi dan sensitif. Dengan jaringan global, kepatuhan penuh terhadap regulasi internasional, serta pengalaman dalam dokumentasi kepabeanan, LAP – EXPORT & IMPORT hadir sebagai mitra terpercaya dalam menjembatani bisnis Anda menuju pasar dunia.

Kami mengelola seluruh tahapan proses secara profesional—mulai dari perencanaan, konsultasi produk, pengurusan dokumen, pemeriksaan kualitas, hingga pengiriman melalui udara, laut, maupun darat. Dengan pendekatan terpadu dan layanan yang responsif, kami memastikan setiap barang tiba di negara tujuan dengan aman, tepat waktu, dan sesuai standar internasional.

LAP – EXPORT & IMPORT juga menawarkan solusi khusus untuk pelaku UMKM, perusahaan manufaktur, trader internasional, hingga korporasi besar yang membutuhkan efisiensi biaya, transparansi proses, dan kepastian pengiriman lintas negara.



PROFIT  
+80%

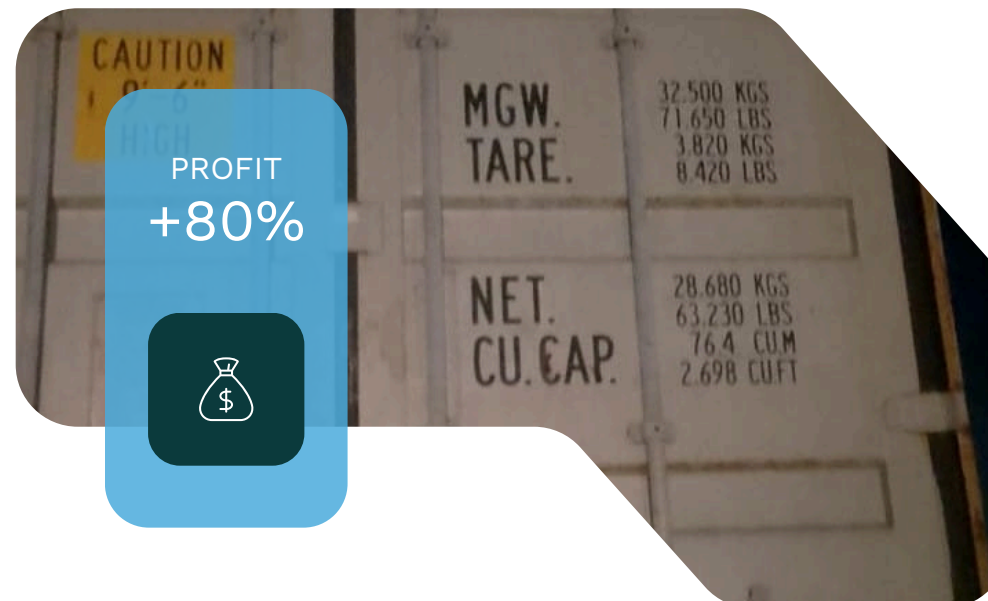

# PENGALAMAN PERUSAHAAN LAP-AUTOPART

follow the speed for future  
Reguler Paket - & Heavy Cargo



LAP AUTOPART

Items Per-Day

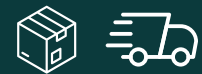

MECHANIC

LAP – AUTOPART adalah divisi layanan logistik dari LAP Logistik yang berfokus pada pengiriman suku cadang kendaraan (automotive parts)—mulai dari komponen kecil, paket reguler, hingga sparepart besar dan berat. Kami memahami bahwa suku cadang merupakan komoditas penting yang membutuhkan ketelitian, kecepatan, dan keamanan, terutama untuk kebutuhan bengkel, distributor, pabrikan otomotif, hingga pelanggan retail.

Dengan sistem penanganan khusus, pengemasan aman, serta armada yang mendukung pengiriman cepat, LAP – AUTOPART memastikan setiap sparepart tiba dalam kondisi sempurna. Dukungan tracking real-time, layanan customer support responsif, dan SOP pengiriman yang ketat menjadikan LAP – AUTOPART sebagai pilihan terpercaya untuk pengiriman suku cadang di seluruh Indonesia.



PROFIT  
+80%



# PENGALAMAN PERUSAHAAN LAP-EXPRESS

jPengiriman Cepat Tanpa Hambatan  
Reguler Paket - & Heavy Cargo



## LAP EXPRESS

Items Per-Day

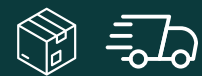

ALL AREA

### Deskripsi Perusahaan – LAP EXPRESS

LAP – **EXPRESS** adalah layanan pengiriman cepat dari LAP Logistik yang dirancang untuk memenuhi kebutuhan distribusi paket, dokumen, dan barang reguler dengan kecepatan, ketepatan, dan keandalan tinggi. Dengan jangkauan pengiriman luas, armada responsif, dan sistem operasional yang efisien, LAP – EXPRESS memastikan setiap pengiriman tiba lebih cepat, lebih aman, dan lebih terkontrol.

Kami menghadirkan proses pengantaran yang ringkas dan praktis—mulai dari penjemputan (pick-up), sortir, rute pengiriman yang teroptimasi, hingga pengantaran terakhir (last mile delivery). Setiap paket dipantau melalui sistem tracking real-time, didukung tim profesional yang siap memberikan pelayanan optimal kepada pelanggan.

LAP – EXPRESS merupakan solusi ideal untuk kebutuhan pengiriman harian pelanggan individu, UMKM, toko online, perusahaan distribusi, hingga layanan korporasi yang membutuhkan kiriman cepat dan tepat waktu.



# PENGALAMAN PERUSAHAAN LAP- CARGO

Makin Berat Makin Untung , Makin Banyak Makin Lancar  
Reguler Paket - & Heavy Cargo



## LAP CARGO

Items Per-Day



ALL AREA

LAP – **CARGO** adalah divisi layanan pengiriman skala besar dari LAP Logistik yang berfokus pada distribusi barang berat, volumetrik, dan pengiriman partai besar. Dengan infrastruktur logistik yang kuat, armada lengkap, serta tim profesional berpengalaman, LAP – CARGO hadir sebagai solusi terpercaya untuk kebutuhan distribusi di seluruh Indonesia.

Kami menangani beragam jenis kargo—mulai dari bahan industri, barang proyek, material konstruksi, mesin, alat berat, hingga pengiriman partai usaha. Setiap pengiriman ditangani menggunakan SOP ketat, pengemasan aman, serta rute pengiriman yang teroptimasi untuk memastikan barang tiba tepat waktu, aman, dan efisien.

Didukung sistem tracking real-time, layanan door-to-door, serta kemampuan mengatur pengiriman multimoda (darat, laut, udara), LAP – CARGO dapat menyesuaikan kebutuhan klien dari skala kecil hingga perusahaan besar dan proyek nasional.



PROFIT  
+80%



# PENGALAMAN PERUSAHAAN LAP- WAREHOUSE

Penyimpanan Lebih aman Bisnis Lebih Lancar  
Reguler Paket - & Heavy Cargo



## LAP WAREHOUSE

Items Per-Day

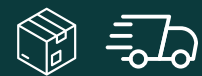

JKT- BTJ -  
MDN

LAP – WAREHOUSE adalah layanan pergudangan terpadu dari LAP Logistik yang dirancang untuk mendukung kebutuhan penyimpanan, distribusi, dan manajemen persediaan barang secara profesional. Dengan fasilitas gudang modern, sistem keamanan berlapis, serta tata kelola inventori yang tertata rapi, LAP – WAREHOUSE menjadi solusi andal untuk bisnis yang membutuhkan ruang penyimpanan yang aman, efisien, dan terkontrol.

Kami menyediakan berbagai layanan manajemen gudang—mulai dari penyimpanan harian hingga kontrak jangka panjang, proses sorting, packing, labeling, hingga fulfillment untuk toko online, distributor, dan perusahaan besar. Dengan kapasitas fleksibel dan layout yang dapat disesuaikan, LAP – WAREHOUSE mampu mengakomodasi berbagai jenis barang, baik ringan, sedang, maupun bulky.

Setiap barang yang masuk dan keluar dicatat melalui sistem digital yang terintegrasi, memungkinkan pelanggan memantau stok secara akurat dan real-time. Didukung tim profesional dan SOP pergudangan yang ketat, LAP – WAREHOUSE memastikan semua proses berjalan aman, efisien, dan bebas kesalahan.





# PARTNER LAP LOGISTICS



Garuda Indonesia



**SKY NET**  
*WORLDWIDE EXPRESS*



 **INDAH** EXPRES

  
**ZEB LOGISTICS**  
*Every Delivery On-Time*

PAKET EXPRESS  
**INDAH**<sup>®</sup>  
LOGISTIK CARGO

**J&T** EXPRESS

**JNE**  
EXPRESS

# LEGAL & LICENSE

  
**NOTARIS**  
**TEUKU HENDRA YUSNANDAR, SH., M.Kn**  
SK. MENTERI HUKUM DAN HAM R.I. NOMOR: AHU-00404.AH.02.01. TAHUN 2021  
Tanggal 05 November 2021

Jalan Hasan Saleh Nomor 25 B. Neusu Jaya  
Baiturrahman HP. 081360024339  
Banda Aceh 23243

**AKTA**

"PT. LINTAS ALAM PERDANA"

**NOMOR** : 01.-  
**TANGGAL** : 02 November 2023  
**PENGHADAP** : **Tn. TEUKU MUHAMMAD ARJUNA**  
**Tn. T.M SALFIA**

  
**KEPUTUSAN MENTERI HUKUM DAN HAK ASASI MANUSIA REPUBLIK INDONESIA**  
**NOMOR AHU-0083768.AH.01.01.TAHUN 2023**  
**TENTANG**  
**PENGESAHAN PENDIRIAN BADAN HUKUM PERSEROAN TERBATAS**  
**PT LINTAS ALAM PERDANA**

Menimbang : a. Bahwa berdasarkan Permohonan Notaris TEUKU HENDRA YUSNANDAR S.H., M.KN., sesuai salinan Akta Nomor 01 Tanggal 02 November 2023 tentang Pendirian Badan Hukum PT LINTAS ALAM PERDANA tanggal 02 November 2023 dengan Nomor Pendaftaran 4023110211100803 telah sesuai dengan persyaratan pengesahan Pendirian Badan Hukum Perseroan;  
b. Bahwa berdasarkan pertimbangan sebagaimana dimaksud dalam huruf a, perlu menetapkan keputusan Menteri Hukum dan Hak Asasi Manusia tentang Pengesahan Pendirian Badan Hukum PT LINTAS ALAM PERDANA.

**MEMUTUSKAN :**

Menetapkan :  
KESATU : Mengesahkan pendirian badan hukum - PT LINTAS ALAM PERDANA - yang berkedudukan di KABUPATEN ACEH BESAR karena telah sesuai dengan Data Format Isian Pendirian yang disimpan di dalam database Sistem Administrasi Badan Hukum sebagaimana salinan Akta Nomor 01 Tanggal 02 November 2023, yang berkedudukan di KOTA BANDA ACEH.  
KEDUA : Modal dasar, modal yang ditempatkan dan modal disetor sebagaimana yang tercantum dalam akta yang disebut pada poin PERTAMA.  
KETIGA : Jenis Perseroan SWASTA NASIONAL.  
KEEMPAT : Susunan Pemegang Saham, Dewan Komisaris dan Direksi *Terlampir*.  
KELIMA : Keputusan ini berlaku sejak tanggal ditetapkan. Apabila ternyata dikemudian hari terdapat kekeliruan maka akan diperbaiki sebagaimana mestinya dan/atau apabila terjadi kesalahan, keputusan ini akan dibatalkan atau dicabut.

Ditetapkan di Jakarta, Tanggal 02 November 2023.  
a.n. MENTERI HUKUM DAN HAK ASASI MANUSIA  
REPUBLIK INDONESIA  
DIREKTUR JENDERAL ADMINISTRASI HUKUM UMUM,  
  
**Cahyo Rahadian Muzhar, S.H., LL.M.**  
19690918 199403 1 001



DICETAK PADA TANGGAL 02 November 2023  
DAFTAR PERSEROAN NOMOR AHU-0220435.AH.01.11.TAHUN 2023 TANGGAL 02 November 2023

  
**LAMPIRAN KEPUTUSAN MENTERI HUKUM DAN HAK ASASI MANUSIA REPUBLIK INDONESIA**  
**NOMOR AHU-0083768.AH.01.01.TAHUN 2023**  
**TENTANG**  
**PENGESAHAN PENDIRIAN BADAN HUKUM PERSEROAN TERBATAS**  
**PT LINTAS ALAM PERDANA**

1. Modal Dasar : Rp. 1.000.000.000  
2. Modal Ditempatkan : Rp. 800.000.000  
3. Susunan Pemegang Saham, Dewan Komisaris dan Direksi

Nama	Jabatan	Klasifikasi Saham	Jumlah Lembar Saham	Total
TEUKU MUHAMMAD ARJUNA	DIREKTUR	-	640	Rp. 640.000.000
T.M SALFIA	KOMISARIS	-	160	Rp. 160.000.000

Ditetapkan di Jakarta, Tanggal 02 November 2023.  
a.n. MENTERI HUKUM DAN HAK ASASI MANUSIA  
REPUBLIK INDONESIA  
DIREKTUR JENDERAL ADMINISTRASI HUKUM UMUM,  
  
**Cahyo Rahadian Muzhar, S.H., LL.M.**  
19690918 199403 1 001



DICETAK PADA TANGGAL 02 November 2023  
DAFTAR PERSEROAN NOMOR AHU-0220435.AH.01.11.TAHUN 2023 TANGGAL 02 November 2023

# LEGAL & LICENSE



PEMERINTAH REPUBLIK INDONESIA

PERIZINAN BERUSAHA BERBASIS RISIKO  
SERTIFIKAT STANDAR : 03112301608680001



PEMERINTAH REPUBLIK INDONESIA

PERIZINAN BERUSAHA BERBASIS RISIKO  
NOMOR INDUK BERUSAHA: 0311230160868

Berdasarkan Undang-Undang Nomor 6 Tahun 2023 tentang Penetapan Peraturan Pemerintah Pengganti Undang-Undang Nomor 2 Tahun 2022 tentang Cipta Kerja Menjadi Undang-Undang, Pemerintah Republik Indonesia menerbitkan Nomor Induk Berusaha (NIB) kepada:

1. Nama Pelaku Usaha	: PT LINTAS ALAM PERDANA
2. Alamat Kantor	: Jln. Rel Kereta Api, No. 29 ,Desa Santan, Kecamatan Ingin Jaya, Kabupaten Aceh Besar , Aceh 23116 , Desa/Kelurahan Santan, Kec. Ingin Jaya, Kab. Aceh Besar, Provinsi Aceh, Kode Pos: 23116
No. Telepon	: 082163301510
Email	: lintasalamperdana@gmail.com
3. Status Penanaman Modal	: PMDN
4. Kode Klasifikasi Baku Lapangan Usaha Indonesia (KBLI)	: Lihat Lampiran
5. Skala Usaha	: Usaha Mikro

NIB ini berlaku di seluruh wilayah Republik Indonesia selama menjalankan kegiatan usaha dan berlaku sebagai Angka Pengenal Impor (API-U), hak akses kepabeanan, pendaftaran kepesertaan jaminan sosial kesehatan dan jaminan sosial ketenagakerjaan, serta bukti pemenuhan laporan pertama Wajib Laport Ketenagakerjaan di Perusahaan (WLKP).

Pelaku Usaha dengan NIB tersebut di atas dapat melaksanakan kegiatan berusaha sebagaimana terlampir dengan tetap memperhatikan ketentuan peraturan perundang-undangan.

Khusus untuk KBLI dengan klasifikasi risiko rendah sebagaimana terlampir, NIB merupakan perizinan tunggal yang berlaku sebagai sertifikasi jaminan produk halal berdasarkan pernyataan mandiri pelaku usaha dan setelah memperoleh pembinaan dan/atau pendampingan Proses Produk Halal (PPH) dari Pemerintah Pusat dan Pemerintah Daerah sesuai dengan ketentuan peraturan perundang-undangan.

Diterbitkan di Jakarta, tanggal: 3 November 2023  
Perubahan ke-1, tanggal: 3 November 2023

Menteri Investasi/  
Kepala Badan Koordinasi Penanaman Modal,



Ditandatangani secara elektronik

Dicetak tanggal: 4 November 2023

1. Dokumen ini diterbitkan sistem OSS berdasarkan data dari Pelaku Usaha, tersimpan dalam sistem OSS, yang menjadi tanggung jawab Pelaku Usaha.  
2. Dalam hal terjadi kekeliruan isi dokumen ini akan dilakukan perbaikan sebagaimana mestinya.  
3. Dokumen ini telah ditandatangani secara elektronik menggunakan sertifikat elektronik yang diterbitkan oleh BSR-E-BSSN.  
4. Data lengkap Perizinan Berusaha dapat diperoleh melalui sistem OSS menggunakan hak akses.



1. Nama Pelaku Usaha	: PT LINTAS ALAM PERDANA
2. Nomor Induk Berusaha (NIB)	: 0311230160868
3. Alamat Kantor	: Jln. Rel Kereta Api, No. 29 ,Desa Santan, Kecamatan Ingin Jaya, Kabupaten Aceh Besar , Aceh 23116 , Desa/Kelurahan Santan, Kec. Ingin Jaya, Kab. Aceh Besar, Provinsi Aceh, Kode Pos: 23116
4. Status Penanaman Modal	: PMDN
5. No. Telepon	: 082163301510
6. Kode Klasifikasi Baku Lapangan Usaha Indonesia (KBLI)	: 52291 - Jasa Pengurusan Transportasi (JPT)
7. Lokasi Usaha	: Jln. Rel Kereta Api, No. 29 ,Desa Santan, Kecamatan Ingin Jaya, Kabupaten Aceh Besar , Aceh 23116 , Desa/Kelurahan Santan, Kec. Ingin Jaya, Kab. Aceh Besar, Provinsi Aceh, Kode Pos: 23242
8. Status	: Belum terverifikasi

Lampiran Sertifikat Standar ini memuat daftar persyaratan dan/atau kewajiban sesuai dengan kode KBLI Pelaku Usaha dan merupakan bagian tidak terpisahkan dari dokumen Sertifikat Standar yang dimaksud. Pelaku Usaha dengan Sertifikat Standar tersebut di atas wajib menjalankan kegiatan usahanya sesuai dengan ketentuan peraturan perundang-undangan.

Diterbitkan tanggal: 3 November 2023

a.n. Gubernur Aceh  
Kepala DPMPSTSP Provinsi Aceh,



Ditandatangani secara elektronik

Dicetak tanggal: 24 November 2023

1. Dokumen ini diterbitkan sistem OSS berdasarkan data dari Pelaku Usaha, tersimpan dalam sistem OSS, yang menjadi tanggung jawab Pelaku Usaha.  
2. Dalam hal terjadi kekeliruan isi dokumen ini akan dilakukan perbaikan sebagaimana mestinya.  
3. Data lengkap Perizinan Berusaha dapat diperoleh melalui sistem OSS menggunakan hak akses.

# LEGAL & LICENSE



PEMERINTAH REPUBLIK INDONESIA

PERIZINAN BERUSAHA BERBASIS RISIKO  
SERTIFIKAT STANDAR : 03112301608680002

Berdasarkan Undang-Undang Nomor 6 Tahun 2023 tentang Penetapan Peraturan Pemerintah Pengganti Undang-Undang Nomor 2 Tahun 2022 tentang Cipta Kerja Menjadi Undang-Undang, Pemerintah Republik Indonesia menerbitkan Sertifikat Standar kepada Pelaku Usaha berikut ini:

- Nama Pelaku Usaha : PT LINTAS ALAM PERDANA
- Nomor Induk Berusaha (NIB) : 0311230160868
- Alamat Kantor : Jln. Rel Kereta Api, No. 29 ,Desa Santan, Kecamatan Ingin Jaya, Kabupaten Aceh Besar , Aceh 23116 , Desa/Kelurahan Santan, Kec. Ingin Jaya, Kab. Aceh Besar, Provinsi Aceh, Kode Pos: 23116
- Status Penanaman Modal : PMDN
- No. Telepon : 082163301510
- Kode Klasifikasi Baku Lapangan Usaha Indonesia (KBLI) : 52294 - Aktivitas Ekspedisi Muatan Pesawat Udara (EMPU)
- Lokasi Usaha : Jln. Rel Kereta Api, No. 29 ,Desa Santan, Kecamatan Ingin Jaya, Kabupaten Aceh Besar , Aceh 23116 , Desa/Kelurahan Santan, Kec. Ingin Jaya, Kab. Aceh Besar, Provinsi Aceh, Kode Pos: 23242
- Status : Belum terverifikasi

Lampiran Sertifikat Standar ini memuat daftar persyaratan dan/atau kewajiban sesuai dengan kode KBLI Pelaku Usaha dan merupakan bagian tidak terpisahkan dari dokumen Sertifikat Standar yang dimaksud. Pelaku Usaha dengan Sertifikat Standar tersebut di atas wajib menjalankan kegiatan usahanya sesuai dengan ketentuan peraturan perundang-undangan.

Diterbitkan tanggal: 4 November 2023

a.n. Gubernur Aceh  
Kepala DPMPSTSP Provinsi Aceh,



Ditandatangani secara elektronik

Dicetak tanggal: 24 November 2023

- Dokumen ini diterbitkan sistem OSS berdasarkan data dari Pelaku Usaha, tersimpan dalam sistem OSS, yang menjadi tanggung jawab Pelaku Usaha.
- Dalam hal terjadi kekeliruan isi dokumen ini akan dilakukan perbaikan sebagaimana mestinya.
- Data lengkap Perizinan Berusaha dapat diperoleh melalui sistem OSS menggunakan hak akses.

No	Kode KBLI	Bidang Usaha / Kegiatan	Lokasi Usaha
1	52291	Jasa Pengurusan Transportasi (JPT)	Jln. Rel Kereta Api, No. 29 ,Desa Santan, Kecamatan Ingin Jaya, Kabupaten Aceh Besar , Aceh 23116 Aceh Ingin Jaya Santan
2	46100	Perdagangan Besar Atas Dasar Balas Jasa (Fee) Atau Kontrak	Jln. Rel Kereta Api, No. 29 ,Desa Santan, Kecamatan Ingin Jaya, Kabupaten Aceh Besar , Aceh 23116 Aceh Ingin Jaya Santan
3	52293	Aktivitas Ekspedisi Muatan Kapal (EMKL)	Jln. Rel Kereta Api, No. 29 ,Desa Santan, Kecamatan Ingin Jaya, Kabupaten Aceh Besar , Aceh 23116 Aceh Ingin Jaya Santan
4	52294	Aktivitas Ekspedisi Muatan Pesawat Udara (EMPU)	Jln. Rel Kereta Api, No. 29 ,Desa Santan, Kecamatan Ingin Jaya, Kabupaten Aceh Besar , Aceh 23116 Aceh Ingin Jaya Santan
5	20232	Industri Kosmetik Untuk Manusia, Termasuk Pasta Gigi	Jln. Rel Kereta Api, No. 29 ,Desa Santan, Kecamatan Ingin Jaya, Kabupaten Aceh Besar , Aceh 23116 Aceh Ingin Jaya Santan
6	46900	Perdagangan Besar Berbagai Macam Barang	Jln. Rel Kereta Api, No. 29 ,Desa Santan, Kecamatan Ingin Jaya, Kabupaten Aceh Besar , Aceh 23116 Aceh Ingin Jaya Santan
7	49422	Angkutan Sewa	Jln. Rel Kereta Api, No. 29 ,Desa Santan, Kecamatan Ingin Jaya, Kabupaten Aceh Besar , Aceh 23116 Aceh Ingin Jaya Santan
8	49431	Angkutan Bermotor untuk Barang Umum	Jln. Rel Kereta Api, No. 29 ,Desa Santan, Kecamatan Ingin Jaya, Kabupaten Aceh Besar , Aceh 23116 Aceh Ingin Jaya Santan
9	49432	Angkutan Bermotor untuk Barang Khusus	Jln. Rel Kereta Api, No. 29 ,Desa Santan, Kecamatan Ingin Jaya, Kabupaten Aceh Besar , Aceh 23116 Aceh Ingin Jaya Santan
		Angkutan Laut Dalam Negeri untuk Barang	Jln. Rel Kereta Api, No. 29 ,Desa Santan, Kecamatan Ingin Jaya, Kabupaten Aceh

# LEGAL & LICENSE



10	50131	Umum	Besar , Aceh 23116 Aceh Ingin Jaya Santan
11	50132	Angkutan Laut Perairan Pelabuhan Dalam Negeri untuk Barang	Jln. Rel Kereta Api, No. 29 ,Desa Santan, Kecamatan Ingin Jaya, Kabupaten Aceh Besar , Aceh 23116 Aceh Ingin Jaya Santan
12	50133	Angkutan Laut Dalam Negeri untuk Barang Khusus	Jln. Rel Kereta Api, No. 29 ,Desa Santan, Kecamatan Ingin Jaya, Kabupaten Aceh Besar , Aceh 23116 Aceh Ingin Jaya Santan
13	50134	Angkutan Laut Dalam Negeri Perintis untuk Barang	Jln. Rel Kereta Api, No. 29 ,Desa Santan, Kecamatan Ingin Jaya, Kabupaten Aceh Besar , Aceh 23116 Aceh Ingin Jaya Santan
14	50141	Angkutan Laut Luar Negeri untuk Barang Umum	Jln. Rel Kereta Api, No. 29 ,Desa Santan, Kecamatan Ingin Jaya, Kabupaten Aceh Besar , Aceh 23116 Aceh Ingin Jaya Santan
15	50142	Angkutan Laut Luar Negeri untuk Barang Khusus	Jln. Rel Kereta Api, No. 29 ,Desa Santan, Kecamatan Ingin Jaya, Kabupaten Aceh Besar , Aceh 23116 Aceh Ingin Jaya Santan
16	51201	Angkutan Udara Niaga Berjadwal Dalam Negeri untuk Kargo	Jln. Rel Kereta Api, No. 29 ,Desa Santan, Kecamatan Ingin Jaya, Kabupaten Aceh Besar , Aceh 23116 Aceh Ingin Jaya Santan
17	51202	Angkutan Udara Niaga Tidak Berjadwal dalam Negeri untuk Kargo	Jln. Rel Kereta Api, No. 29 ,Desa Santan, Kecamatan Ingin Jaya, Kabupaten Aceh Besar , Aceh 23116 Aceh Ingin Jaya Santan
18	51203	Angkutan Udara Niaga Berjadwal Luar Negeri untuk Kargo	Jln. Rel Kereta Api, No. 29 ,Desa Santan, Kecamatan Ingin Jaya, Kabupaten Aceh Besar , Aceh 23116 Aceh Ingin Jaya Santan
19	51204	Angkutan Udara Niaga Tidak Berjadwal Luar Negeri untuk Kargo	Jln. Rel Kereta Api, No. 29 ,Desa Santan, Kecamatan Ingin Jaya, Kabupaten Aceh Besar , Aceh 23116 Aceh Ingin Jaya Santan
20	52101	Pergudangan dan Penyimpanan	Jln. Rel Kereta Api, No. 29 ,Desa Santan, Kecamatan Ingin Jaya, Kabupaten Aceh Besar , Aceh 23116 Aceh Ingin Jaya Santan
21	52103	Aktivitas Bounded Warehousing atau Wilayah Kawasan Berikat	Jln. Rel Kereta Api, No. 29 ,Desa Santan, Kecamatan Ingin Jaya, Kabupaten Aceh Besar , Aceh 23116 Aceh Ingin Jaya Santan
22	52109	Pergudangan dan Penyimpanan Lainnya	Jln. Rel Kereta Api, No. 29 ,Desa Santan, Kecamatan Ingin Jaya, Kabupaten Aceh Besar , Aceh 23116 Aceh Ingin Jaya Santan
23	52219	Aktivitas Penunjang Angkutan Darat Lainnya	Jln. Rel Kereta Api, No. 29 ,Desa Santan, Kecamatan Ingin Jaya, Kabupaten Aceh Besar , Aceh 23116 Aceh Ingin Jaya Santan

24	52221	Aktivitas Pelayanan Kepelabuhanan Laut	Jln. Rel Kereta Api, No. 29 ,Desa Santan, Kecamatan Ingin Jaya, Kabupaten Aceh Besar , Aceh 23116 Aceh Ingin Jaya Santan
25	52223	Aktivitas Pelayanan Kepelabuhanan Penyeberangan	Jln. Rel Kereta Api, No. 29 ,Desa Santan, Kecamatan Ingin Jaya, Kabupaten Aceh Besar , Aceh 23116 Aceh Ingin Jaya Santan
26	52240	Penanganan Kargo (Bongkar Muat Barang)	Jln. Rel Kereta Api, No. 29 ,Desa Santan, Kecamatan Ingin Jaya, Kabupaten Aceh Besar , Aceh 23116 Aceh Ingin Jaya Santan
27	52295	Angkutan Multimoda	Jln. Rel Kereta Api, No. 29 ,Desa Santan, Kecamatan Ingin Jaya, Kabupaten Aceh Besar , Aceh 23116 Aceh Ingin Jaya Santan
28	52299	Aktivitas Penunjang Angkutan Lainnya YTDL	Jln. Rel Kereta Api, No. 29 ,Desa Santan, Kecamatan Ingin Jaya, Kabupaten Aceh Besar , Aceh 23116 Aceh Ingin Jaya Santan
29	53201	Aktivitas Kurir	Jln. Rel Kereta Api, No. 29 ,Desa Santan, Kecamatan Ingin Jaya, Kabupaten Aceh Besar , Aceh 23116 Aceh Ingin Jaya Santan
30	53202	Aktivitas Agen Kurir	Jln. Rel Kereta Api, No. 29 ,Desa Santan, Kecamatan Ingin Jaya, Kabupaten Aceh Besar , Aceh 23116 Aceh Ingin Jaya Santan
31	63122	Portal Web Dan/Atau Platform Digital Dengan Tujuan Komersial	Jln. Rel Kereta Api, No. 29 ,Desa Santan, Kecamatan Ingin Jaya, Kabupaten Aceh Besar , Aceh 23116 Aceh Ingin Jaya Santan
32	74902	Aktivitas Konsultasi Bisnis Dan Broker Bisnis	Jln. Rel Kereta Api, No. 29 ,Desa Santan, Kecamatan Ingin Jaya, Kabupaten Aceh Besar , Aceh 23116 Aceh Ingin Jaya Santan
33	77100	Aktivitas Penyewaan dan Sewa Guna Usaha Tanpa Hak Opsi Mobil, Bus, Truk Dan Sejenisnya	Jln. Rel Kereta Api, No. 29 ,Desa Santan, Kecamatan Ingin Jaya, Kabupaten Aceh Besar , Aceh 23116 Aceh Ingin Jaya Santan
34	82110	Aktivitas Penyedia Gabungan Jasa Administrasi Kantor	Jln. Rel Kereta Api, No. 29 ,Desa Santan, Kecamatan Ingin Jaya, Kabupaten Aceh Besar , Aceh 23116 Aceh Ingin Jaya Santan
35	82920	Aktivitas Pengepakan	Jln. Rel Kereta Api, No. 29 ,Desa Santan, Kecamatan Ingin Jaya, Kabupaten Aceh Besar , Aceh 23116 Aceh Ingin Jaya Santan
36	52292	Aktivitas Ekspedisi Muatan Kereta Api dan Ekspedisi Angkutan Darat (EMKA & EAD)	Jln. Rel Kereta Api, No. 29 ,Desa Santan, Kecamatan Ingin Jaya, Kabupaten Aceh Besar , Aceh 23116 Aceh Ingin Jaya Santan

# LEGAL & LICENSE

**npwvp.** KPP PRATAMA ACEH BESAR

**50.956.760.8-108.000**

**PT. LINTAS ALAM PERDANA**  
NPWP16 : 0509 5676 0810 8000

 JALAN REL KERETA API RT. 00 RW. 00  
SANTAN, INGIN JAYA  
KAB. ACEH BESAR ACEH  
02/11/2023

[www.pajak.go.id](http://www.pajak.go.id) Pajak Kita Untuk Kita

**npwvp.**

 KEMENTERIAN KEUANGAN  
DIREKTORAT JENDERAL PAJAK

NPWP dicantumkan dalam hal yang terkait dengan dokumen perpajakan  
Dalam hal wajib pajak pindah tempat tinggal atau tempat kedudukan,  
harap mengajukan permohonan pindah alamat.  
Seluruh layanan perpajakan tidak dipungut biaya.



**ALFI / ILFA**  
Asosiasi Logistik dan Forwarder Indonesia  
*Indonesian Logistics and Forwarders Association*

**PIAGAM TANDA ANGGOTA**  
*Certificate of Membership*

NO ANGGOTA : 0100.23.23.0171  
*Membership No.*

**2023**

**PT. LINTAS ALAM PERDANA**

PEMIMPIN PERUSAHAAN : **TEUKU MUHAMMAD ARJUNA**  
*Director*

ALAMAT PERUSAHAAN : **Jl. Rel Kereta Api, Kel. Santan, Kec. Ingin Jaya**  
*Company's Address* **Kabupaten Aceh Besar**

KODE POS :  
*Postal Code*

KLASIFIKASI : **DOMESTIK**  
*Classification*

NPWP : **50.956.760.8-108.000**  
*Tax Registration Number*

SURAT IJIN USAHA : **0311230160868**  
*Business Permit Number*

PROVINSI : **ACEH** KABUPATEN/KOTA : **ACEH BESAR**  
*Province* *District / Municipality*

Jakarta, 1 Januari 2023

 **DEWAN PENGURUS PUSAT ALFI** **DEWAN PENGURUS WILAYAH ALFI**  
*National Board of ILFA* *Provincial Board of Executive ILFA*

**YUNKI NUGRAHWANI HANARI** **Zulfandi, S.K.M., MM.**  
*Ketua Umum / President* *Ketua / Chairman*

**BERLAKU MULAI 1 JANUARI 2023 SAMPAI DENGAN 31 DESEMBER 2023**  
*Valid as of January 1, 2023 Until December 31, 2023*

ALFI/ILFA ANGGOTA DARI:  
*ALFI/ILFA is a member of:*



# Meet Our **Team**



ina

**TEUKU MUHAMMAD  
ARJUNA**  
CEO



**TMSALFIA**  
KOMISARIS



**IBNU AQIL**  
OPERASIONAL



**TEUKU BANTA  
MEUGAT**  
FINANCE



# Meet Our **Team**



**Rafi**

**BM JAKARTA**



**BENNY HARYUDI**

**BM MEDAN**



**RAFIQ AL KHAIR**

**BM ACEH**



**Ahmad Facriansyah**

**Administration**

[LAPLOGCMS.MY.ID](http://LAPLOGCMS.MY.ID)



LINTAS ALAM PERDANA

# Our Contact



+62 811 906 669



LAPLOGCMS.MY.ID



LINTASALAMPERDANA@GMAIL.COM



JL. REL KERETA API NO.29, SANTAN, KEC.  
INGIN JAYA, KABUPATEN ACEH BESAR, ACEH  
23116



JL. RAJAWALI, SEI SIKAMBING B, KEC. MEDAN  
SUNGGAL, KOTA MEDAN, SUMATERA UTARA  
20122



GREEN SEDAYU BIZPARK DAAN MOGOT JL  
DAAN MOGOT KM 18 BLOK DM 17 NO 101,  
RT.3/RW.8, KALIDERES, KEC. KALIDERES, KOTA  
JAKARTA BARAT, DAERAH KHUSUS IBUKOTA  
JAKARTA 11840



LAPLOGCMS.MY.ID